

SÜDANSICHT

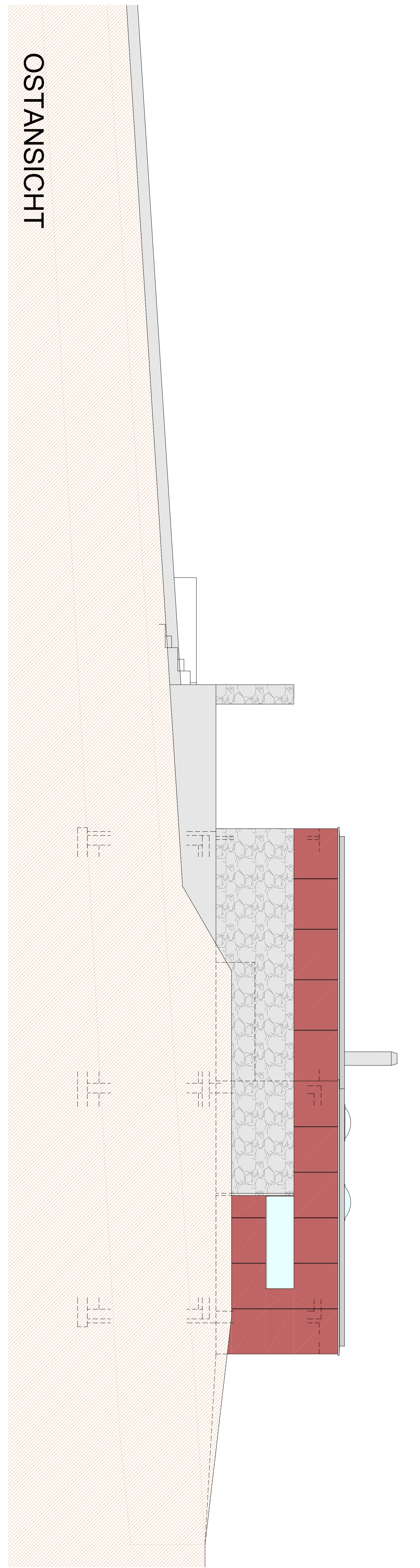

OSTANSICHT

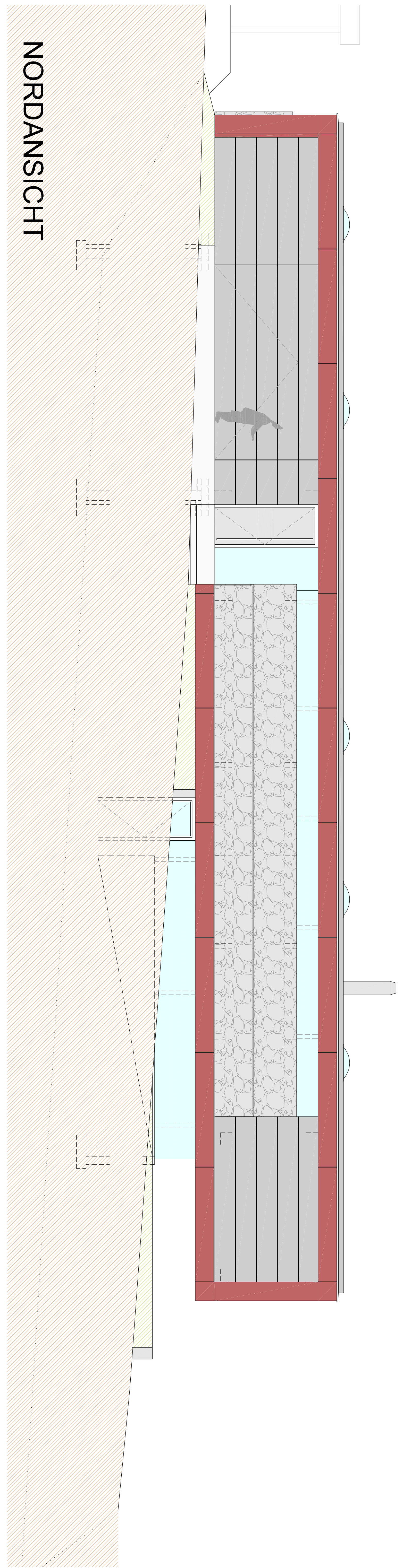

NORDANSICHT

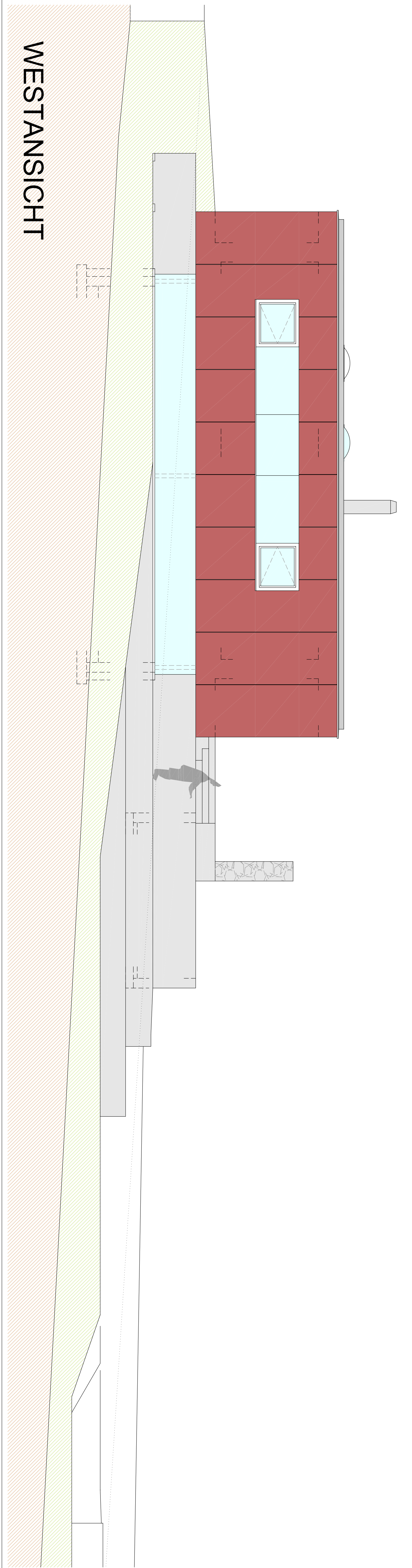

WESTANSICHT

LEGENDE

OK	ÜBERKANTE	J	JALOUSIE
UK	UNTERKANTE	S	SAUNEN
DUK	DRÜCKKANTE	E	ELEKTRO
DUK (Roh-)	DRÜCKKANTE	LS	LOFTUNGSSCHACHT
FOK	FENSTERÜBERKANTE	LS	LOFTUNGSSCHACHT
FOK (Roh-)	FENSTERÜBERKANTE	LS	LOFTUNGSSCHACHT
FRK	FENSTERÜBERKANTE	LS	LOFTUNGSSCHACHT
FRK (Roh-)	FENSTERÜBERKANTE	LS	LOFTUNGSSCHACHT
FPH	FÄHRTHÖHE (Fahrgang)	RR	REGENROHR
STK	STÜTZENHÖHE (Fahrgang)	SD	SCHACHTDECKEL
STK (Roh-)	STÜTZENHÖHE (Fahrgang)	SS	SCHACHTDECKEL
DUK	DRÜCKKANTE	KS	KANALSCHLEIFEN
DV	DECKENVENTILUNG	GV	GERÜCHSERSCHLUSS
WS	WANDSCHUTZ	BA	BAUWEISE
WD	WANDSCHUTZ	FF	FETTANG
WD (Roh-)	WANDSCHUTZ		
FD	FUNDAMENTÜBERBRUCH		
RL	ROHBAULICHTE		
RL (Roh-)	ROHBAULICHTE		
DK	DECKENVENTILUNG		
DK (Roh-)	DECKENVENTILUNG		
F	FIXIERGLASUNG		

ÄNDERUNGEN

DATUM PLANNR. ÄNDERUNGS- BZW. ERGÄNZUNGSNENNWEIS

FENSTERMASSE SIND MAUERLICHTEN, STÄLZLAGEN SIND STÜCKLICHEN, HOLZZARGEN SIND MAUERLICHTEN I ALLE MASSE SIND ZU ÜBERPRÜFEN!

FAM. HADERER / SCHWENDINGER
 NEUBAU EINES EINFAMILIENHAUSES, 4230 PREGARTEN
 GST.NR.: 10267 / EZ.: 1504, KG: PREGARTEN

architekturwerkstatt
haderer
 4230 Pregarten, Österreich
 Hadeweg 12/24b / 4206844
 Tel. +43 (0)7662 4206844
 www.architekturwerkstatt.at

Plan Nr.: PQJ-HADSCH-03-01
 Datum: 10.01.2008
 Gez.: MHA

SCHNITTE
 M 1:50